

はっとな使用申請書

年 月 日

一般社団法人登米市観光物産協会
会 長 猪 股 育 夫 様

下記のとおり、登米市観光 PR キャラクターはっとなを使用したいので、申請いたします。

申請者	名 称	
	代表者	
	住 所 (〒)	
	電 話	
	担当者名	担当者連絡先
	e-mail	
使用目的		
使用期間	年 月 日 ~ 年 月 日	
使用画像	※次のページから使用する画像を選び、該当するものに印をつけてください <input type="checkbox"/> 写真① <input type="checkbox"/> 写真② <input type="checkbox"/> ロゴ <input type="checkbox"/> イラスト (後ろ) <input type="checkbox"/> イラスト① <input type="checkbox"/> イラスト② <input type="checkbox"/> イラスト③ <input type="checkbox"/> イラスト④ <input type="checkbox"/> イラスト⑤ <input type="checkbox"/> イラスト⑥ <input type="checkbox"/> イラスト⑦ <input type="checkbox"/> イラスト⑧ <input type="checkbox"/> イラスト⑨ <input type="checkbox"/> イラスト⑩ <input type="checkbox"/> イラスト⑪ <input type="checkbox"/> イラスト⑫	

申請した内容以外には、使用しないで下さい。不正な使用が行われた場合、申請者は直ちに使用を中止するとともに、使用物の回収撤去等をおこなうこと。

当会記載欄

申請いただきました上記内容について、使用を許可します。

はっとなを宜しく願います。

年 月 日

一般社団法人登米市観光物産協会会長 猪股 育夫

担当者 印

写真①



写真②



ロゴ①

はっせん

イラスト(後ろ)

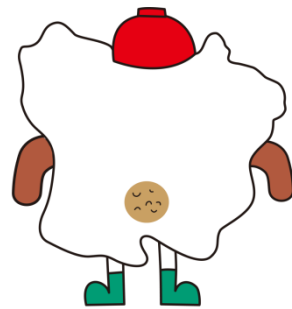

イラスト①

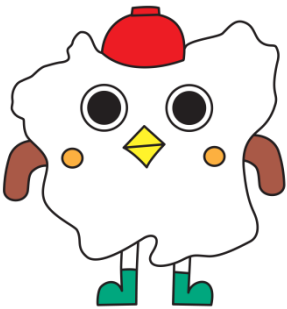

イラスト②

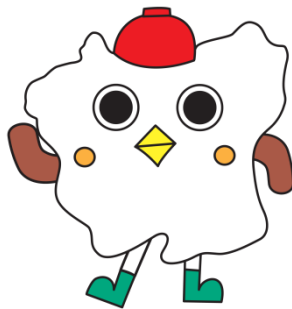

イラスト③

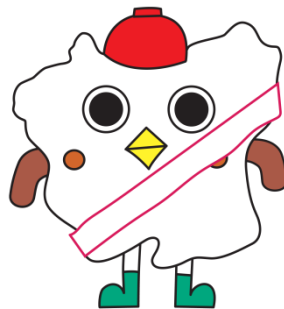

イラスト④

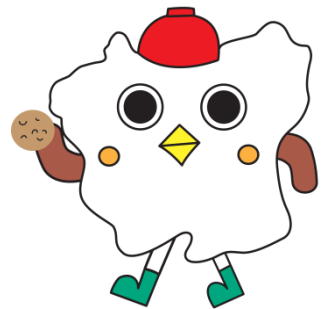

イラスト⑤

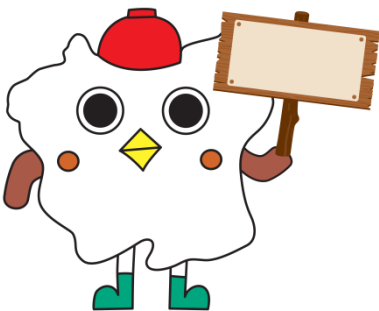

イラスト⑥



イラスト⑦

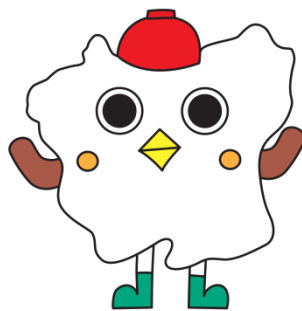

イラスト⑧

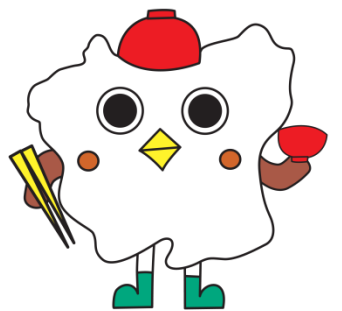

イラスト⑨

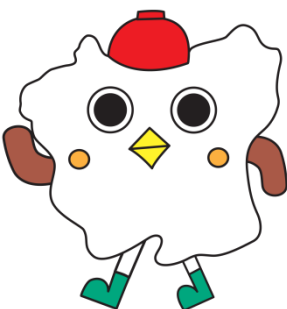

イラスト⑩

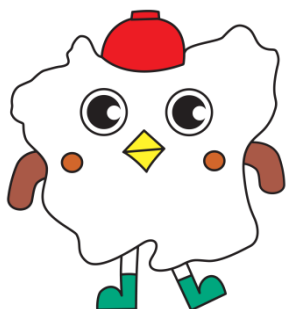

イラスト⑪

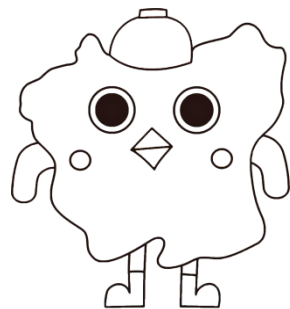

イラスト⑫

